



## INSTRUCCIONES DE INSTALACIÓN PARA LAS CERRADURAS TIPO H

La verdadera seguridad te da libertad

**AL INSTALAR SU CERRADURA SIGA CUIDADOSAMENTE LAS SIGUIENTES INSTRUCCIONES, ESTO LE GARANTIZARA UN PERFECTO FUNCIONAMIENTO**

### 1. MARQUE LA PUERTA CON LA PLANTILLA

Las cerraduras ELEGANCE están diseñadas para puertas de 35 a 45 mm de espesor.

Recorte la plantilla y colóquela sobre la puerta.

Marque la altura preferiblemente a 1 metro del piso con respecto del centro del hueco de la cerradura cilíndrica tipo A.

Marque los centros del espesor de la puerta.

Marque los puntos para (4) agujeros.

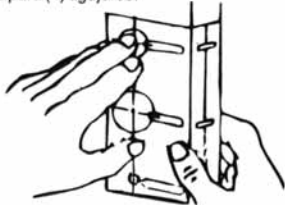

### 2. TALADRE (4) AGUJEROS

Taladre (1) agujero de 38 mm (1 1/2") y (1) agujero de 54 mm (2 1/8") y (1) agujero a 70 mm (2 3/4") con respecto al centro del orificio de la cerradura Tipo A de 12.5 mm (1/2") x 6 mm de profundidad en el frente de la puerta. Taladre (1) agujero de 22 mm (7/8") en el borde de la puerta para el pestillo de la tipo A.

Taladre (1) agujero de 22 mm (7/8") en el borde de la puerta para el pestillo de la tipo B. Taladre 10 mm (3/8") más de profundidad según se ve en la ilustración.

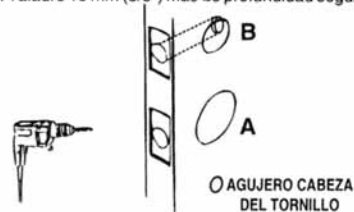

### 3. INSTALE LOS PESTILLOS

Inserte los pestillos y con un destornillador de pala accione el pasador de la cerradura B para girar la leva y retraer el pasador.

Trace el contorno de las placas de los pestillos.

Cincele el área marcada para que las placas sientan a ras de las cajas en la puerta.

Asegure los pestillos con los tornillos.

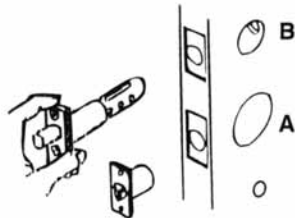

### 4. INSTALE LOS RECIBIDORES

Sobre el marco de la puerta marque exactamente el centro de impacto del pasador de la cerradura tipo B.

Taladre dos agujeros de 25 mm (1") parcialmente sobrepuestos arriba y abajo de la línea de centro, de 28 mm (1 1/8") de profundidad. Limpie el agujero para no obstruir el montaje de la cara del recibidor.

Coloque el recibidor dentro del agujero. Coloque la placa fija sobre el recibidor y utilícela como plantilla para marcar donde debe cincelar.

Cincele a una profundidad de 6 mm (1/4"). Instale el recibidor y la placa fija con los tornillos.

Repita este procedimiento para el recibidor de la cerradura tipo B.

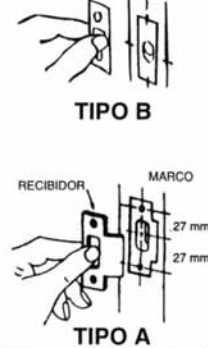

### 5. INSTALE LA MANIJA Y LOS ESCUDOS EXTERIORES

Antes de realizar la instalación de las cerraduras asegure primero la manija exterior al escudo exterior atornillándola como se muestra en la figura, igualmente asegure el otro extremo de la manija al escudo inferior. Luego asegure dicho montaje a la puerta con el tornillo que se indica en la figura.

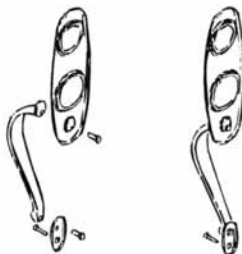

### 6. AJUSTE DE LA CERRADURA TIPO A

Retire el pomo interior de la cerradura oprimiendo la lengüeta que se ve a través de la ranura y halándolo hacia afuera. Ajuste la cerradura al espesor de la puerta girando gradualmente la roseta exterior hacia dentro para puertas de 35 mm. y hacia afuera para puertas de 45 mm. de espesor hasta un tope de 4 mm siendo este el ajuste máximo de la cerradura.

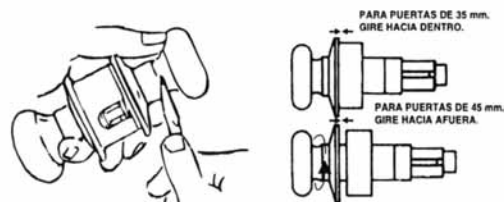

## 7. INSTALE EL EXTERIOR DE LAS CERRADURAS TIPO A Y TIPO B

Coloque el escudo exterior e inserte la cerradura A, de tal forma que la carcasa de la cerradura se acople con las guías del pestillo y la barra de este con el retractor de la cerradura. Igualmente coloque el cilindro exterior de la cerradura tipo B con la barra de conexión en posición vertical y encajela en la ranura de la leva del pasador. Igualmente sujete la manija y el escudo inferior con los tornillos.



## 8. INSTALE EL INTERIOR DE LA CERRADURA TIPO A

Coloque la placa de montaje de la cerradura tipo A, atornillándola firmemente, luego coloque la roseta interior de la cerradura presionándola sobre las guías de la placa de montaje. Por último coloque el pomo interior oprimiendo la lengüeta que se ve a través de la ranura y deslice el pomo a su posición permanente.



## 9. INSTALE EL INTERIOR DE LA CERRADURA TIPO B

Coloque el cilindro interior con la barra de conexión en posición vertical y encajela en la ranura de la leva del pasador dejando enfrentadas por la parte plana las dos barras. Coloque el volteador interior en posición vertical y alinee los agujeros del volteador y el pestillo. Inserte los tornillos de montaje.

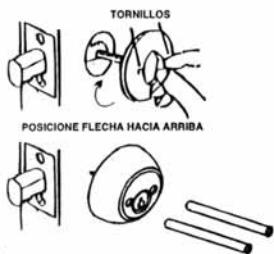

## 10. PARTES DE LA CERRADURA

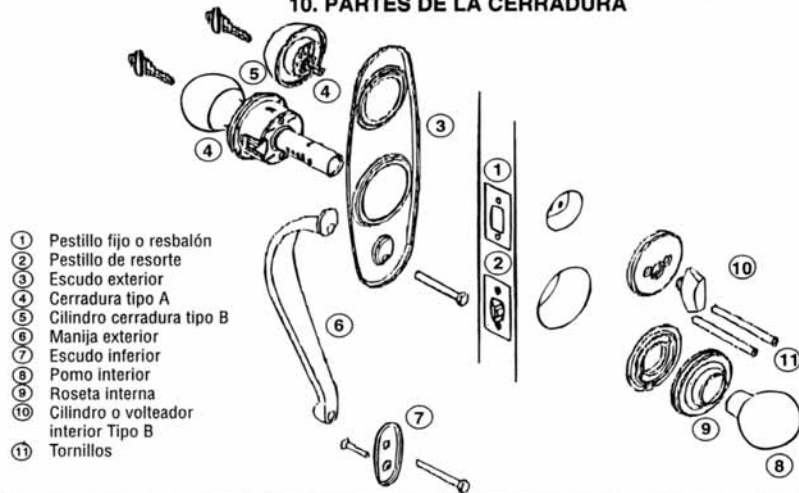

## 11. VERIFIQUE EL FUNCIONAMIENTO DE LAS CERRADURAS

Revise el funcionamiento de la cerradura Tipo A moviendo ambos pomos para comprobar que la instalación ha sido bien hecha.

Igualmente compruebe que la cerradura tipo B funciona con suavidad. Si no, afloje los tornillos y revise la alineación horizontal del logo en el cilindro exterior e interior y ajuste nuevamente los tornillos.

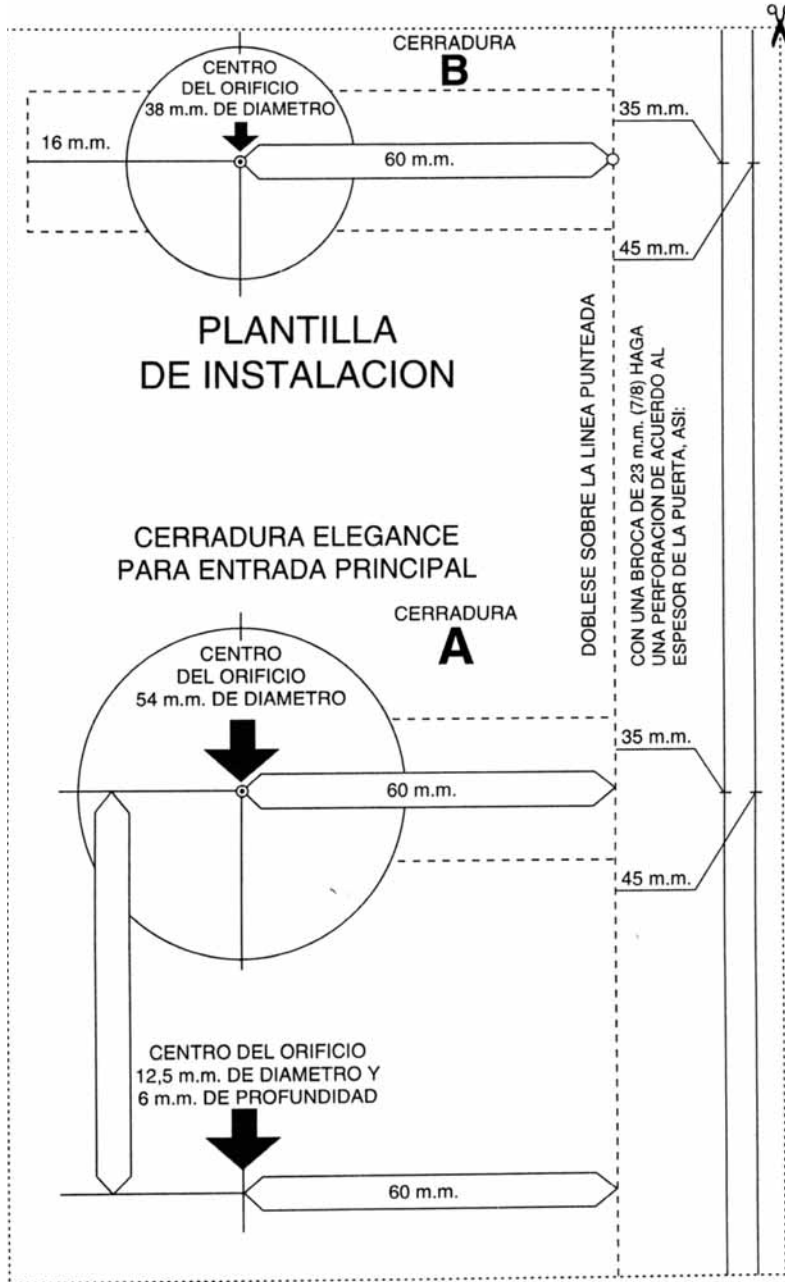

**IMPORTANTE:** Para instalación en puertas de madera, el contenido de humedad de la puerta no debe ser superior al 14%. De lo contrario se perderá la garantía.